

1 PLANTA BAIXA - PAV. TÉRREO
ESCALA 1:75

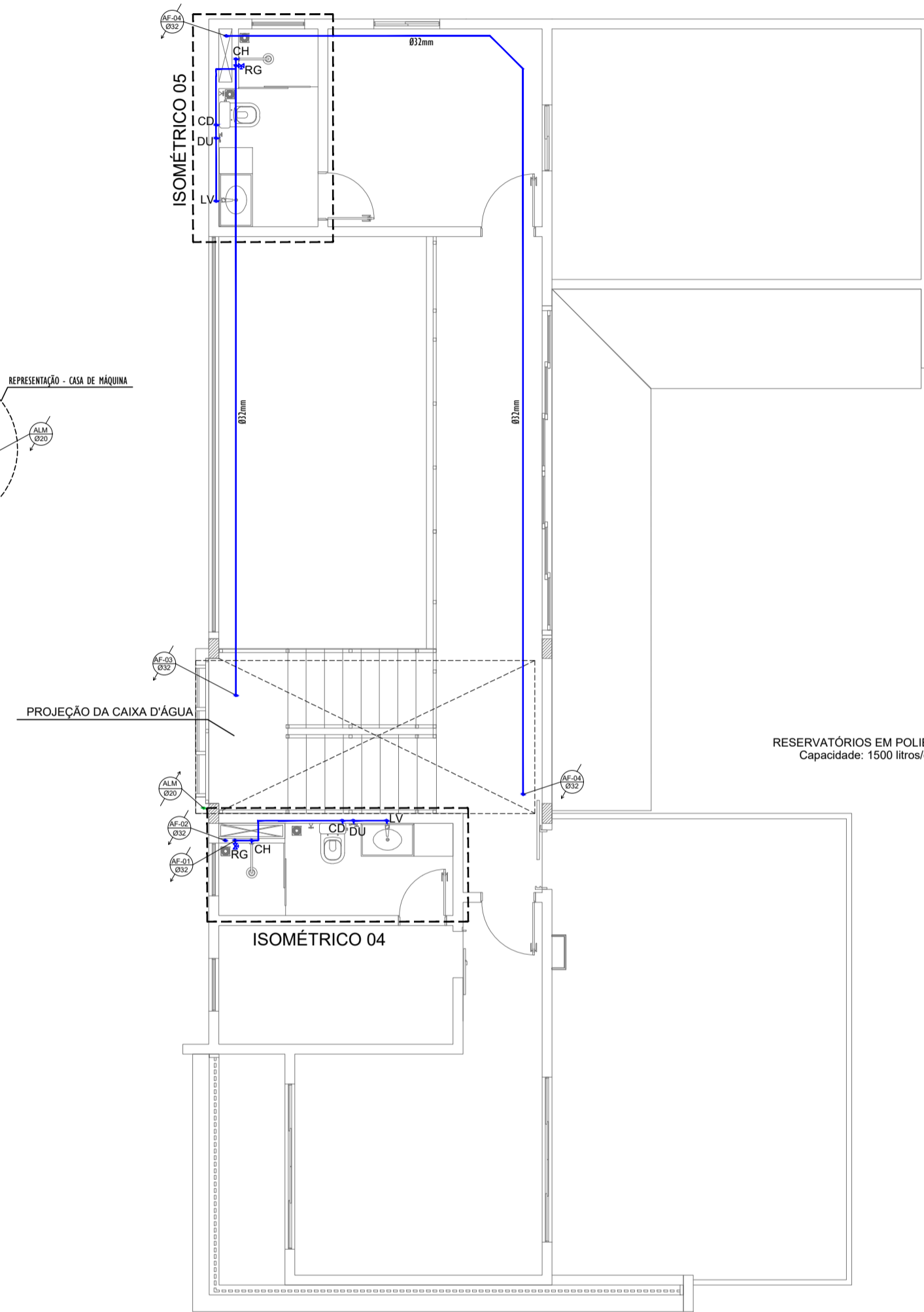

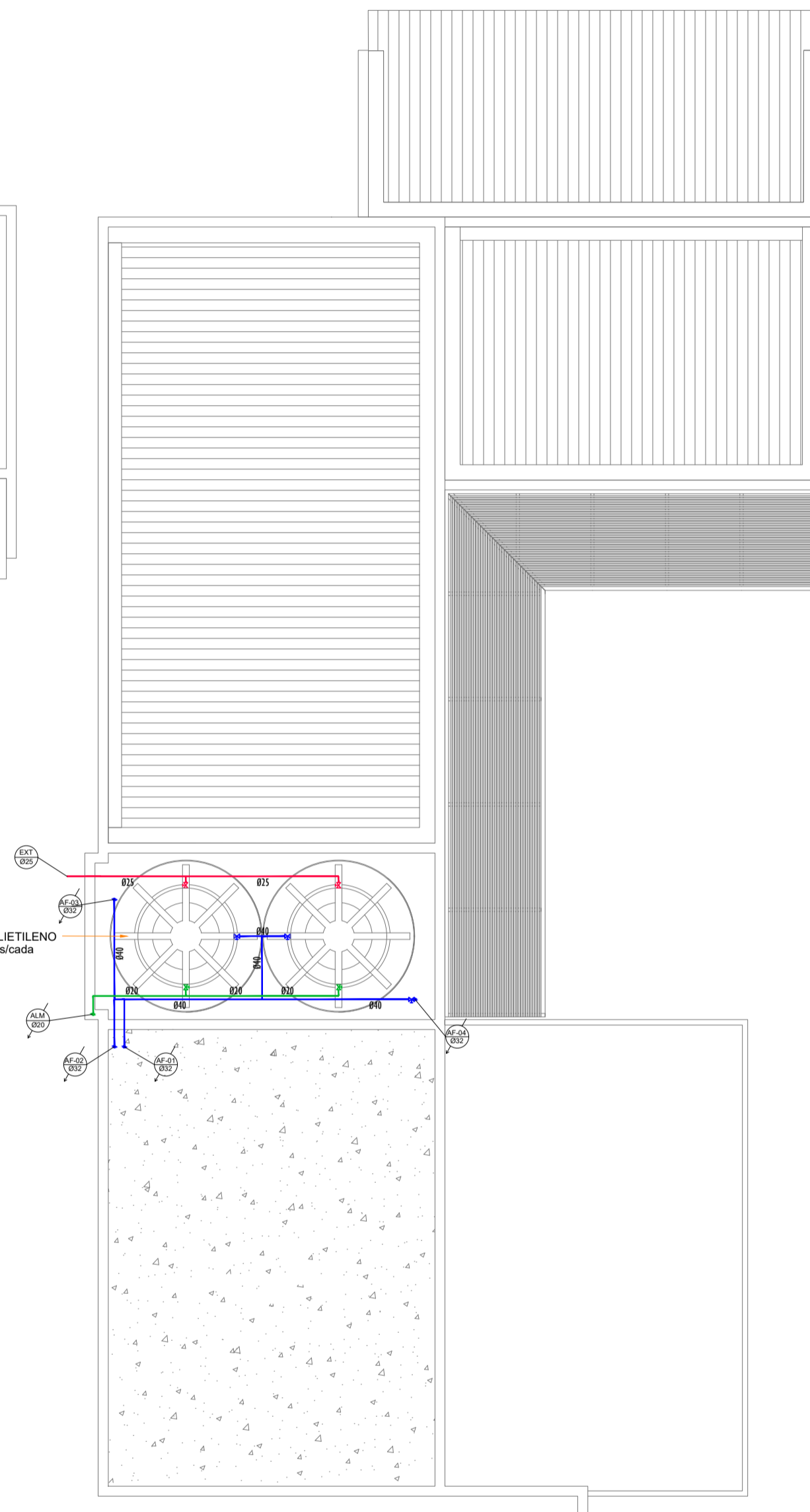





2 PLANTA BAIXA - PAV. SUPERIOR
ESCALA 1:75



3 PLANTA DE COBERTURA
ESCALA 1:75

LEGENDA DOS EQUIPAMENTOS E TUBULAÇÕES

- Tubo em PVC rígido soldável - Água fria - Embutido em laje/parede ou entre forro e laje
- Tubo em PVC rígido soldável - Alimentação - Embutido em laje ou parede
- Tubo em PVC rígido soldável - Extravisor/Limpeza
-  Extravisor com diâmetro nominal de 25mm
-  Coluna de Água Fria N° x com diâmetro nominal de ymm
-  Alimentação com diâmetro nominal de 20mm
-  Tubulação que passa descendo
-  Registro de gaveta
-  Ponto de descida da tubulação de Água Fria
-  Ponto de descida da tubulação de Alimentação
- RG Registro de Gaveta
- RP Registro de Pressão
- CH Ponto de Chuveiro
- LV Ponto de Lavatório
- CD Ponto de Caixa de Descarga
- DU Ponto de ducha
- TJ Tomeira de jardim

NOTAS GERAIS

1. AS INSTALAÇÕES DE ÁGUA FRIA ESPECIFICADAS DEVEM SER EXECUTADAS EM PVC;
2. TODAS AS CONEXÕES QUE IRÃO CONECTAR PEÇAS SANITÁRIAS DEVERÃO SER DO TIPO ROSCÁVEL;
3. AS TUBULAÇÕES QUE PASSAM SOBRE O FORRO E SOB A LAJE DEVERÃO SER FIXADAS COM BRAÇADEIRAS PARA TUBOS COM PRENDEDORES A CADA 2m;
4. O EXTRAVISOR DEVE FICAR EM LOCAL VISÍVEL, NÃO DEVENDO ESTAR CONECTADO A REDE DE ESGOTO OU PLUVIAL.

LEGENDA

NOTAS

VISTO E ACEITO

CLIENTE:

COMPERVE

LOCAL:
NATAL/RN

PROJETO EXECUTIVO

DISTRIBUIÇÃO DE REDE DE ÁGUA FRIA PREDIAL

ESCALA:

INDICADA

DATA:

03/2023

REV. TOTAL DE

00 03

FRANCHA:

01

Proibida a reprodução total ou parcial deste documento sem autorização por escrito da dos proprietários, exceto para a finalidade a qual o mesmo está sendo fornecido

Ver Notas e Especificações

ANALISADO

ACEITO

VISTO

ESTA ACEITAÇÃO NÃO ISENTA A CONTRATADA DAS RESPONSABILIDADES E OBRIGAÇÕES ESTABELECIDAS NO CONTRATO